

• **DESCRIZIONE:**

il giardino, creato negli anni '50, è suddiviso in 4 aiuole delimitate da siepi in bosso e separate da vialetti in ghiaia del ticino. All'incrocio dei due percorsi principali è situata una fontana con statue e decorazioni in cemento decorativo.

• **STATO DI CONSERVAZIONE:**

buono

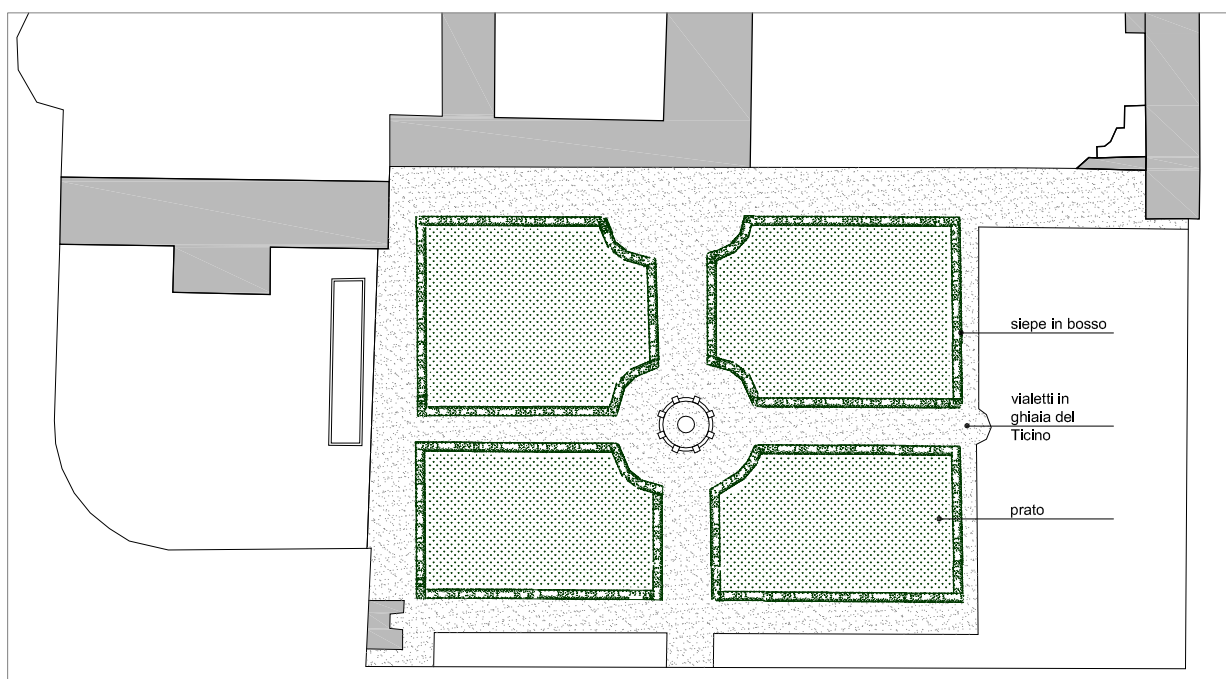

VISTA 1



VISTA 2



VISTA 3